	T.C. SAKARYA BÜYÜKEHİR BELEDİYE BAŞKANLIĞI **ULAŞIM KOORDİNASYON MERKEZİ KARARI**	**KARAR**	
		No	**2025/111**
		Tarih	**13/08/2025**

Ulaşım Koordinasyon Merkezi Genel Kurulu, Büyükşehir Belediyesi Genel Sekreter Fikret BAYHAN Başkanlığında, 13.08.2025 Çarşamba günü, saat 14:30'da, Büyükşehir Belediyesi AKOM Toplantı Salonunda gündemdeki konuları görüşmek üzere toplanmıştır.

İLGİ: Hendek Şoförler Ve Otomobilciler Esnaf Odasının yazısına istinaden Ticari Plakalar ve Ruhsat Denetim Şube Müdürlüğünün 28.04.2025 tarih ve 160165 (16758) sayılı yazısı.

TALEP: Hendek İlçesi Küçük Sanayi hattında olan 7 (Yedi) M plakalı araç sahiplerinin güzergahlarının revize edilmesi talebi.

KOMİSYON RAPORU: Hendek İlçesi Küçük Sanayi hattında olan 7 (Yedi) M plakalı aracın güzergahlarının revize edilmesinin uygun olduğu, güzergahın; Hendek ilçesi Rasimpaşa Caddesi başında bulunan duraklardan kalkış yaparak, Rasimpaşa Caddesi - Muzaffer Sofuoğlu Cad.- Ahmet Ersoy Cad.- Şehit Gaffar Okkan Cad.- Osman Yılmaz Cad.-D 100 Karayolu-Sanayi ışıklarından Necip Fazıl Kısakürek Cad.- Mimar Sinan Cad.- Köprübaşı Mahallesi 3520 Sokaktan Eski Düzce Yolu- Ekrem Günay Cad.-Ömer Bayraklıpaşa Caddesi-Osmangazi Cad. güzergahında yolcu taşımacılığı yapacak şekilde güzergahı kullanmalarının uygun olduğu kanaatinin UKOME Genel Kuruluna bildirilmesine oy birliğiyle karar verilmiştir.

KARAR: 07.05.2025 Tarihli UKOME Genel Kurulunda 2025/101 sayılı kararla ihtisas komisyonunda görüşülmek üzere sevk edilen talep, 03.06.2025 tarihinde Hendek Belediyesi Toplantı salonunda yapılan Komisyon toplantısında uygun görülmüş olup, komisyon kararı uyarınca talebin kabulüne,

26.02.2025 tarih ve 2025-03 sayılı kararla Hendek Hastane hattı Özel Halk Otobüslerinin "*Osmangazi Cad.-Ömer Bayraklı Paşa Caddesi-Ekrem Günay Caddesi- Naim Süleymanoğlu Caddesi kesişimine kadar güzergahının uzatılmasına,*" kararının iptaline oy birliğiyle karar verilmiştir.

EK: Güzergah Krokisi

Fikret BAYHAN Genel Sekreter	İlhan YILMAZ Genel Sekreter Yardımcısı	Ümit GÜLHAN Hukuk Müşavirliği Tem.	Kemal Can KARSLI Ulaşım Dairesi Başkanı V.	Fatih NACAK Fen İşleri Dairesi Başkanlığı Tem.
Mahmut İSLAMOĞLU Zabıta Dairesi Başkanı	(Katılmadı) Park ve Bahçeler Dairesi Başkanı	Atilla AYDOĞAN İmar ve Şehircilik Dairesi Başkanı	Abdüssamet H. ÖKSÜZALİ Yol Bakım ve Altyapı Koor. Dairesi Başkanlığı Tem.	Mehmet COŞKUN Çevre Koruma ve Kont. Dairesi Başkanlığı Tem.
Mecid YILDIRIR Ticari Plakalar ve Ruhsat Denetim Şube Müdürü	Veysel KARAHAN Ulaştırma ve Altyapı Bakanlığı 13.Bölge Müd. Tem.	Abdullah DOĞAN Garnizon Komutanlığı Tem.	Erol DÜZGÜN İl Jandarma Komutanlığı Tem.	Tolga SAZ İl Emniyet Müdürlüğü Tem.
Necmi ÖZER Sahil Güvenlik Komutanlığı Tem.	(Katılmadı) Karasu Liman Başkanlığı	(Katılmadı) KGM 17. Şube Şefliği Tem.	Ömer ASLAN DHMİ Cengiz Topel Hava Lim. Tem.	(Katılmadı) TCDD Genel Müdürlüğü
(Katılmadı) TCDD Taşımacılık A.Ş.	(Katılmadı) İl Milli Eğitim Müd. Tem.	(Katılmadı) Alt Yapı Yatırımları Genel Müd.	Erhan GÖKDEMİR Aile ve Sosyal Hiz. Müd. Tem.	Aydemir SEİSOĞLU Çevre ve Şehircilik İl Müd. Tem.
(Katılmadı) İl Afet ve Acil Drm. Müd. Tem.	Yusuf İLKHUN Türkiye Şof. ve Otom. Fed. Tem.	Muhammed ÖZÖD Hendek Belediye Başkanlığı Tem.		

O L U R

Yusuf ALEMDAR
Büyükşehir Belediye Başkanı

Bu belge, güvenli elektronik imza ile imzalanmıştır.

https://serdes.sakarya.bel.tr/BelgeDogrula/BelgeDogrulaGenel?dI=1003&eD=eb448726-846d-459e-8059-f60dc197e7c3&tip=1

Hendek Küçük Sanayi Sitesi Hattında Çalışan M Plakalı Toplu Taşıma Hatlarının Revize Güzergahı

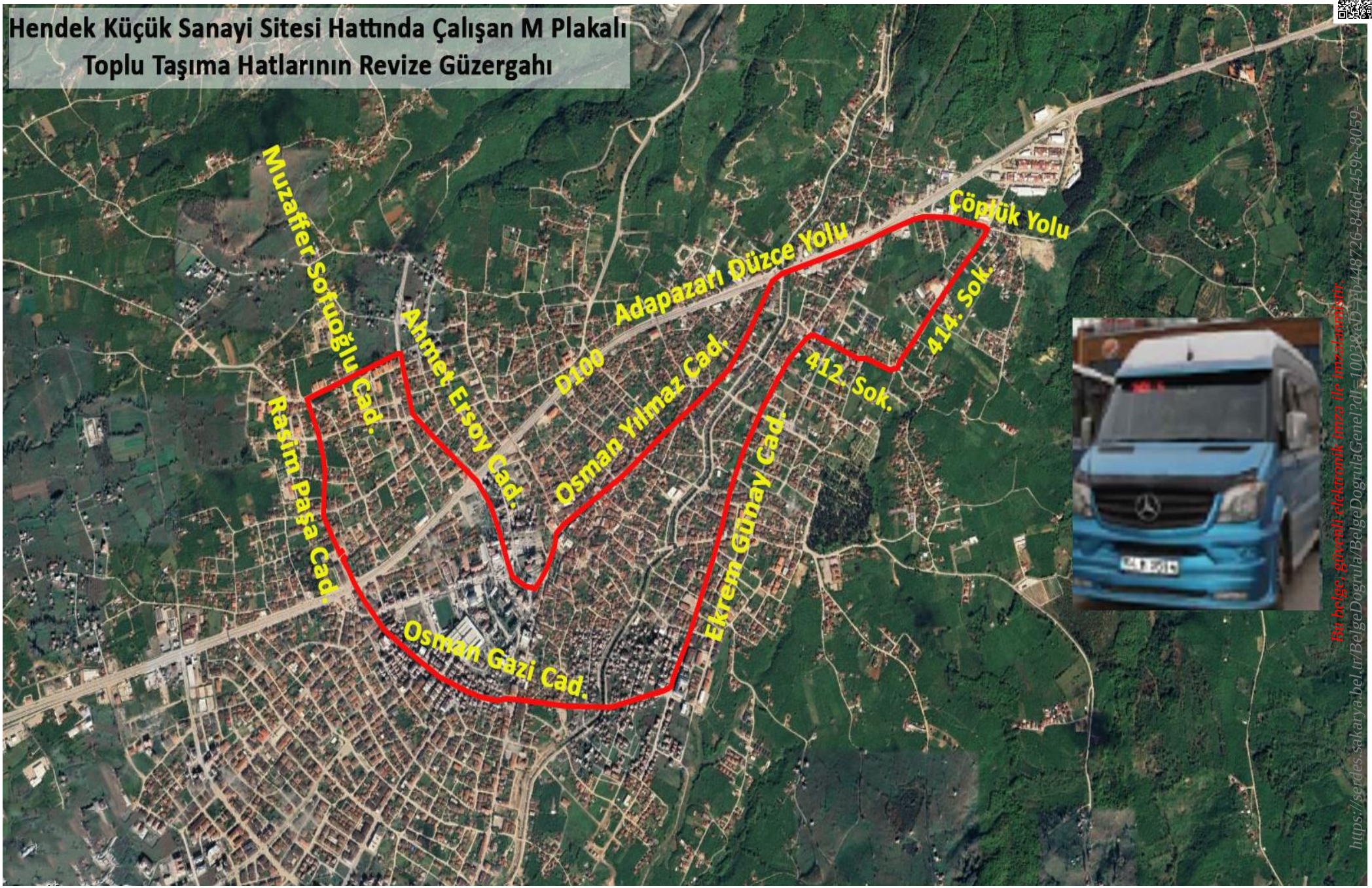

Bu belge, güvenli elektronik imza ile imzalanmıştır.
https://serdes.sakarya.bel.tr/BelgeDogrula/BelgeDogrulaGenel?dI=1003&eD=pb448726-846d-459e-8059-f60dc197e7c3&tip=1