



T.C.
SAKARYA BÜYÜKŞEHİR BELEDİYE BAŞKANLIĞI
ULAŞIM KOORDİNASYON MERKEZİ KARARI

KARAR

No 2025/109

Tarih 13/08/2025

Ulaşım Koordinasyon Merkezi Genel Kurulu, Büyükşehir Belediyesi Genel Sekreter Fikret BAYHAN Başkanlığında, 13.08.2025 Çarşamba günü, saat 14:30'da, Büyükşehir Belediyesi AKOM Toplantı Salonunda gündemdeki konuları görüşmek üzere toplanmıştır.

İLGİ: Alifuatpaşa Esnaf ve Sanatkarlar Odasının yazısına istinaden Ticari Plakalar ve Ruhsat Denetim Şube Müdürlüğünün 28.04.2025 tarih ve 160238(16757) sayılı yazısı.

TALEP: Alifuatpaşa Otobüsçüler Kooperatifi Toplu Taşıma Hattının Pamukova İlçe sınırında olan Metin Dinlenme Tesisinden başlayarak Yenimahalle Yan yoldan dönerek İlhan Tan Tesisleri önünde bulunan üst geçidin altında bulunan duraktan dönerek D-650 Devlet Karayolunu takiben Alifuatpaşa merkezinden Sakarya Nehri üzerinde bulunan tarihi Beyazıt köprüsünden geçerek Geyve istikameti Elçibey Caddesini takiben Geyve İlçe sınırında bulunan Armağan Evler Sitesi ve A101 Market önünden dönerek Alifuatpaşa merkezindeki duraktan kalkarak D-650 Devlet Karayolu üzerinde bulunan mahalleleri de kapsayacak şekilde güzergahın yenilenmesi talebi.

KOMİSYON RAPORU: Alifuatpaşa Mahallesi toplu taşıma yapan Özel Halk Otobüsleri güzergahının; D-650 Devlet Karayolu üzerinde bulunan Metin Dinlenme Tesisinden başlayarak Yenimahalle yanyoldan dönerek İlhan Tan Tesisleri önünde üst geçidin altında bulunan duraktan dönerek D-650 Devlet Karayolunu takiben Alifuatpaşa Mahalle merkezine gelmeleri talebinin uygun olduğuna,

Alifuatpaşa Özel Halk Otobüsü işleticilerinin; Alifuatpaşa Mahallesi merkezinden Sakarya Nehri üzerinde bulunan tarihi Beyazıt Köprüsünden geçerek Geyve merkezi istikameti Elçibey Caddesini takiben Armağan Evler Sitesi ve A101 Market önüne gelmeleri talebinin ise: 12.05.1999 tarihinde Geyve Belediyesi, Alifuatpaşa Belediyesi Şoförler Odaları ve Alifuatpaşa Koop. Otob. Koop. Başkanlığı arasında yapılan protokolün B Maddesinin 2.Fıkrasında Alifuatpaşa Belediye-Halk ve Kooperatif Otobüslerinin“ Sakarya ilinden Özhuzur yapı kooperatif evlerine kadar yolcu indirme ve bindirme yapmaları” kararı bulunduğu ve İl Trafik Komisyon kararıyla Alifuatpaşa sınırları içinde toplu taşımacılık yapması ile ilgili karar bulunduğu, Alifuatpaşa Özel Halk Otobüslerinin, Alifuatpaşa Mahallesi merkezinden Sakarya Nehri üzerinde bulunan tarihi Beyazıt Köprüsünden geçerek, Hızlı tren Parla Tepesi Pamukova çıkış istikameti köprüsü altından Alifuatpaşa istikametine dönüş yapacak şekilde güzergahlarının belirlenmesinin uygun olduğu kanaatinin UKOME Genel Kuruluna bildirilmesine oy birliğiyle karar verilmiştir.

KARAR: 07.05.2025 Tarihli UKOME Genel Kurulunda 2025/100 sayılı kararla ihtisas komisyonunda görüşülmek üzere sevk edilen talep, 16.06.2025 tarihinde Geyve Belediyesi Toplantı salonunda yapılan Komisyon toplantısında görüşülmüş olup Komisyon Raporunun kabulüne, raporun son kısmında “Hızlı tren Parla Tepesi Pamukova çıkış istikameti köprüsü altından Alifuatpaşa istikametine dönüş yapacak şekilde “ kısmının; “Sakarya Nehri üzerinde bulunan tarihi Beyazıt Köprüsünden geçerek ilk dönel kavşaktan (A101 önu kavşak) Alifuatpaşa istikametine dönüş yapacak” şekilde kararın son kısmının değiştirilerek talebin kabulüne oy birliğiyle karar verilmiştir.

Ek : Güzergah Krokisi

Fikret BAYHAN Genel Sekreter	İlhan YILMAZ Genel Sekreter Yardımcısı	Ümit GÜLHAN Hukuk Müşavirliği Tem.	Kemal Can KARSLI Ulaşım Dairesi Başkanı V.	Fatih NACAK Fen İşleri Dairesi Başkanlığı Tem.
Mahmut İSLAMOĞLU Zabıta Dairesi Başkanı	(Katılmadı) Park ve Bahçeler Dairesi Başkanı	Atilla AYDOĞAN İmar ve Şehircilik Dairesi Başkanı	Abdüssamet H. ÖKSÜZALİ Yol Bakım ve Altyapı Koor. Dairesi Başkanlığı Tem.	Mehmet COŞKUN Çevre Koruma ve Kont. Dairesi Başkanlığı Tem.
Mecid YILDIRIR Ticari Plakalar ve Ruhsat Denetim Şube Müdürü	Veysel KARAHAN Ulaştırma ve Altyapı Bakanlığı 13.Bölge Müd. Tem.	Abdullah DOĞAN Garnizon Komutanlığı Tem.	Erol DÜZGÜN İl Jandarma Komutanlığı Tem.	Tolga SAZ İl Emniyet Müdürlüğü Tem.
Necmi ÖZER Sahil Güvenlik Komutanlığı Tem.	(Katılmadı) Karasu Liman Başkanlığı	(Katılmadı) KGM 17. Şube Şefliği Tem.	Ömer ASLAN DHMI Cengiz Topel Hava Lim. Tem.	(Katılmadı) TCDD Genel Müdürlüğü
(Katılmadı) TCDD Taşımacılık A.Ş.	Katılmadı) İl Millî Eğitim Müd. Tem.	(Katılmadı) Alt Yapı Yatırımları Genel Müd.	Erhan GÖKDEMİR Aile ve Sosyal Hiz. Müd. Tem.	Aydemir SEİSOĞLU Çevre ve Şehircilik İl Müd. Tem.
(Katılmadı) İl Afet ve Acil Drm. Müd. Tem.	Yusuf İLKUN Türkiye Şof. ve Otom. Fed. Tem.	Murat BİLGİÇ Geyve Belediye Başkanlığı Tem.		

OLUR

Yusuf ALEMDAR

Bu belge, güvenli elektronik imza ile imzalanmıştır.

Büyükşehir Belediye Başkanı

<https://serdes.sakarya.bel.tr/BelgeDogrula/BelgeDogrulaGenel?di=1001&eD=3c2f93fc-f5cc-459b-ace3-c08dd1edd1bb&tip=1>

c08dd1edd1bb&tip=1



**Alifuatpaşa Koop. Hatının Pamukova Sınırlarından
İtibaren Yeni Güzergah Belirlenmesi**

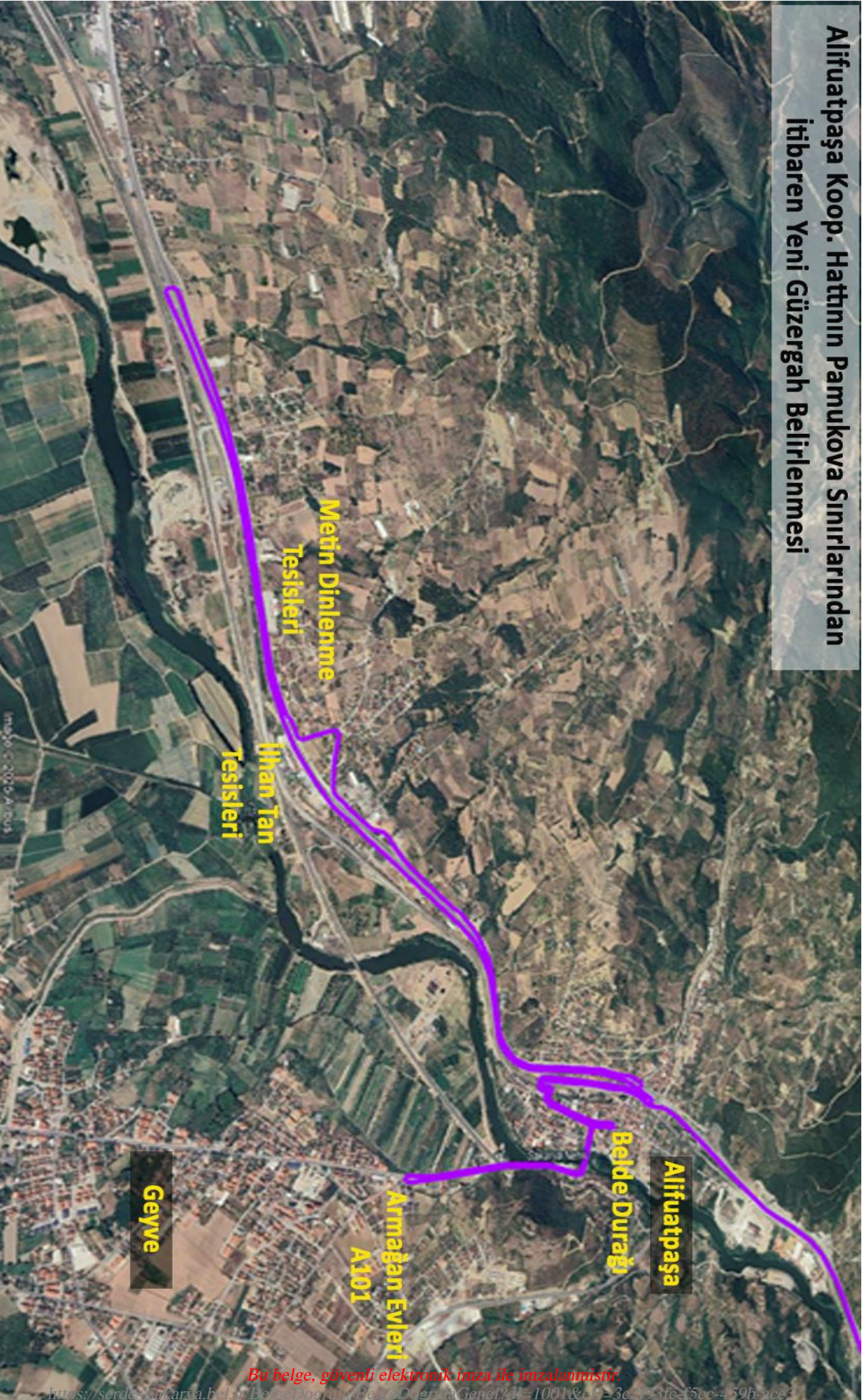

Bu belge, güvenli elektronik imza ile imzalanmıştır.

[https://serdes.sakarya.bel.tr/BelgeDogrulay/BelgeDogrulayGenel?d=1001&e1=3c4193fc-f5cc-459b-ace3-](https://serdes.sakarya.bel.tr/BelgeDogrulay/BelgeDogrulayGenel?d=1001&e1=3c4193fc-f5cc-459b-ace3-c08d1edd1bb&tip=1)

[c08d1edd1bb&tip=1](https://serdes.sakarya.bel.tr/BelgeDogrulay/BelgeDogrulayGenel?d=1001&e1=3c4193fc-f5cc-459b-ace3-c08d1edd1bb&tip=1)

