



T.C.
SAKARYA BÜYÜKŞEHİR BELEDİYE BAŞKANLIĞI
ULAŞIM KOORDİNASYON MERKEZİ KARARI

KARAR

No 2024/232

Tarih 23.10.2024

Ulaşım Koordinasyon Merkezi Genel Kurulu, Büyükşehir Belediyesi Genel Sekreteri Fikret BAYHAN Başkanlığında, 23.10.2024 Çarşamba günü, saat 14:30'da, Büyükşehir Belediyesi AKOM Toplantı Salonunda gündemdeki konuları görüşmek üzere toplanmıştır.

İLGİ: Sakarya Valiliği İl Millî Eğitim Müdürlüğü'nün yazısına istinaden Yol Bakım ve Altyapı Koordinasyon Dairesi Başkanlığının 15.10.2024 tarih ve 139262(38723) sayılı yazısı.

TALEP: Özel Motorlu Taşıt Sürücüler Kursu Yönetmeliğinin çeşitli maddelerinde, 09/07/2024 tarihli ve 32597 sayılı Resmî Gazete'de yayımlanan Özel Motorlu Taşıt Sürücüler Kursu Yönetmeliğinde Değişiklik Yapılmasına Dair Yönetmelik ile değişiklikler yapılmış ve güzergahın iki farklı rota şeklinde düzenlenmesi zorunlu hale getirildiği belirtilmiştir. Bu nedenle ilimiz Geyve ilçesinin Özel Motorlu Taşıt Sürücü Kurslarının direksiyon eğitimi sınav güzergahında değişiklik talebi.

KARAR: MEB Özel Öğretim Kurumları Müdürlüğü Eğitim Daire Başkanlığının 25.07.2024 tarihinde yayınladığı yönetmelik değişikliğinin 4. maddesine göre Motorlu Taşıt Sürücüler Kursu Direksiyon Uygulama Sınavı alanının 2 güzergahtan oluşması kararı alınmış olup belirlenen:

1.Güzergah: Sinanbey Mesleki ve Teknik Anadolu Lisesi önünden başlamakta, Ankara Caddesi boyunca devam etmekte, Doğan-tepe Işıklar Kavşağından sola dönülerek Adapazarı-Taraklı yolu istikametinde devam etmekte, Eşme Işıklar Kavşağından sola dönülmekte, Çiftlik Camii ışıklarından Rauf Denктаş Caddesi yönünde ve ilerlemekte, ışıklardan sağa Konyalı Ali Bey Caddesi üzerinden devam edip döner kavşaktan sağa İstanbul Caddesi üzerinden ilerleyip döner kavşaktan başlangıç noktası yönünde Ankara Caddesine çıkılmakta ve başlangıç noktasında sınav tamamlanmaktadır.

2. SINAV GÜZERGAHI:

Sinanbey Mesleki ve Teknik Anadolu Lisesi önünden başlamakta, Ankara Caddesi boyunca devam etmekte, Doğan-tepe Işıklar Kavşağından sola dönülerek Adapazarı-Taraklı yolu istikametinde devam etmekte, Eşme Işıklar Kavşağından sola dönülmekte, Çiftlik Camii ışıklarından Enver Paşa Sokak yönünde ilerlemekte, ışıklardan sağa Konyalı Ali Bey Caddesi üzerinden devam edip Hastane mevkiindeki Melikşah Sokak üzerinden sağa İstanbul Caddesine dönülüp bu yol üzerinde döner kavşaktan başlangıç noktası yönünde Ankara Caddesine çıkılmakta ve başlangıç noktasında sona erecek şekilde güzergahın belirlenmesine oy birliği ile karar verilmiştir

Ek: Güzergah Krokisi

Fikret BAYHAN
Genel Sekreter

(Katılmadı)
Genel Sekreter Yardımcısı

Ümit GÜLHAN
Hukuk Müşavirliği Tem.

İlhan YILMAZ
Ulaşım Dairesi Başkanı

Turgay DELİORMANLI
Fen İşleri Dairesi Başkanı

(Katılmadı)
Zabıta Dairesi Başkanlığı

Ayşe Tuğba BURUCU
Park ve Bahçeler Dairesi
Başkanı

Atilla AYDOĞAN
İmar ve Şehircilik Dairesi
Başkanı

Abdüssamet H. ÖKSÜZALİ
Yol Bakım ve Altyapı Koor.
Dairesi Başkanlığı Tem.

Arzu SAYGINER ÇİL
Çevre Koruma ve Kont. Dairesi
Başkanı

Nazmi ESKİ
UKOME Şube Müdürü

Veysel KARAHAN
Ulaştırma ve Altyapı Bakanlığı
13.Bölge Müd. Tem.

Sezgin BELİN
Garizon Komutanlığı Tem.

Erol DÜZGÜN
İl Jandarma Komutanlığı
Tem.

Seyit EFE
İl Emniyet Müdürlüğü Tem.

(Katılmadı)
Sahil Güvenlik Komutanlığı

(Katılmadı)
Karasu Liman Başkanlığı

Osman GÜLCAN
KGM 17. Şube Şefliği Tem.

Ömer ASLAN
DHMİ Cengiz Topel Hava Lim. Tem.

(Katılmadı)
TCDD Genel Müdürlüğü

Cavit TAŞ
TCDD Taşımacılık A.Ş. Tem.

Atilla ÖZGÜR
İl Millî Eğitim Müd. Tem.

(Katılmadı)
Alt Yapı Yatırımları Genel
Müd.

Erhan GÖKDEMİR
Aile, Çalışma ve Sosyal Hiz.
Müd. Tem.

Nevim ZORLU
Çevre ve Şehircilik İl Müd. Tem.

Zafer YILDIRIMHAN
İl Afet ve Acil Dm. Müd. Tem.

Yusuf İLKHUN
Türkiye Şof. ve Otom. Fed. Tem.

Murat BİLGİÇ
Geyve Belediye Başkanlığı
Tem.

OLUR

Yusuf ALEMDAR

Bu belge, güvenli elektronik imza ile imzalanmıştır.

Büyükşehir Belediye Başkanı

[https://serdes.sakarya.bel.tr/BelgeDogrulama/BelgeDogrulama?BelgeID=709&eD=6fd0fcec-465b-4b36-b504-](https://serdes.sakarya.bel.tr/BelgeDogrulama/BelgeDogrulama?BelgeID=709&eD=6fd0fcec-465b-4b36-b504-c146066404bd&tip=1)

c146066404bd&tip=1



Geyve MTSK B Sınıfı 1. Güzergah



Geyve MTSK B Sınıfı 2. Güzergah



Bu belge, güvenli elektronik imza ile imzalanmıştır.

<https://serdes.sakarya.bel.tr/BelgeDogrula/BelgeDogrulaGenel?di=709&eD=6fd0fcec-465b-4b36-b504-c146066404bd&tip=1>



Geyve MTSK C Sınıfı 1. Güzergah

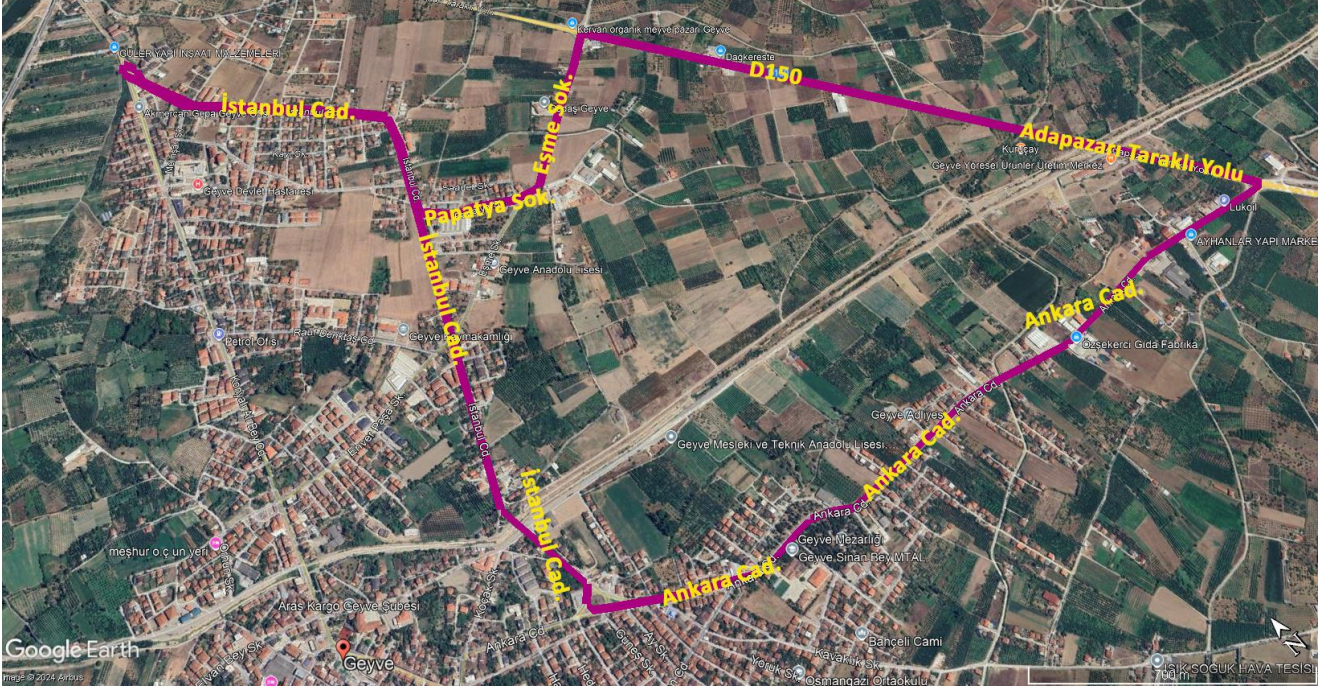

Geyve MTSK C Sınıfı 2. Güzergah



Bu belge, güvenli elektronik imza ile imzalanmıştır.

<https://serdes.sakarya.bel.tr/BelgeDogrula/BelgeDogrulaGenel?di=709&eD=6fd0fcec-465b-4b36-b504-c146066404bd&tip=1>

