



SAKARYA BÜYÜKŞEHİR BELEDİYE BAŞKANLIĞI
ULAŞIM KOORDİNASYON MERKEZİ KARARI

KARAR

Tarih: 04.12.2019

No: 2019-224

Ulaşım Koordinasyon Merkezi Genel Kurulu, Büyükşehir Belediyesi Başkanı Ekrem YÜCE'nin Başkanlığında, 04.12.2019 Çarşamba günü, saat: 14.30'da gündemdeki konuları görüşmek üzere, Afet Koordinasyon Merkezi Toplantı salonunda toplanmıştır.

İLGİ: Aşağı Kirazca Mah. Muhtarı Vasfi ÇALIŞKAN'ın dilekçesi gereği Arifiye Belediye Başkanlığının 19.04.2019 tarih ve 1886487 Ref. Nolu yazısına istinaden UKOME Genel Kurulu'nun 06.08.2019 tarih ve 2019-180 sayılı Komisyonda incelenmesi kararı ve Komisyon raporu,

TALEP: Aşağı Kirazca Mahallesi Eskişehir Caddesi Okul Sok. ile 121 Sokağın kesiştiği noktaya park yasağı tabelası konulması talebi.

KARAR: Talebin uygun olduğuna oy birliği ile karar verilmiştir.

EK:Kroki

Mustafa AK
Genel Sekreter

Ali OKTAR
Genel Sekreter Yardımcısı

Mehmet AKYAZICI
1.Hukuk Müşaviri

Ömer TURAN
Ulaşım Dairesi Başkanı

Sungur Mehmet YENİ
Çevre Koruma ve Kontrol
Dairesi Başkanı

Fen İşleri Dairesi Başk.Tem.
(KATILMADI)

İmar ve Şehir. Dai.Başk.Tem.
(KATILMADI)

Atilla TURAN
Yol Bakım ve Altyapı
Koord. Dairesi Başk.

Davut YÜCE
Zabita Dairesi Başkanı

Bekir GÜNGÖR
UKOME Şube Müdürü

Metin BERBERLER
Toplu Taşıma Şube Müdürü

Murat PEHLİVAN
Trafik Şube Müdürü

İsa AYDIN
İl Emniyet Müdürlüğü
Temsilcisi

Aydın PIŞKIN
İl Jandarma Komutanlığı
Temsilcisi

Hakan SARI
K.K.K. 7. Komando
Tugay Komutanlığı Tem.

Ş. Feridun CANBAZ
Türkiye Soförler ve
Otomobilciler Fed.Tem.

Hüsamettin TÖRE
T.C.D.D. Adapazarı
Gar Müdürü

Osman GÜLCAN
Karayolları 17. Şube
Şefliği Temsilcisi

Ömer ASLAN
DHMİ Kocaeli Cengiz TOPEL
Hava Limanı Müd. Tem.

Veysel KARAHAN
Ulaştırma ve Altyapı Bakanlığı
13. Bölge Müdürlüğü Tem.

Engin SARIGÜL
Sahil Güvenlik Karadeniz Bölge
Komutanlığı Tem.

Karasu Liman Başkanlığı Tem.
(KATILMADI)

Lütfü TANSI
Arifiye Belediye Başk. Tem.

OLUR

03 Ocak 2020

Ekrem YÜCE
Büyükşehir Belediye Başkanı

2019/224

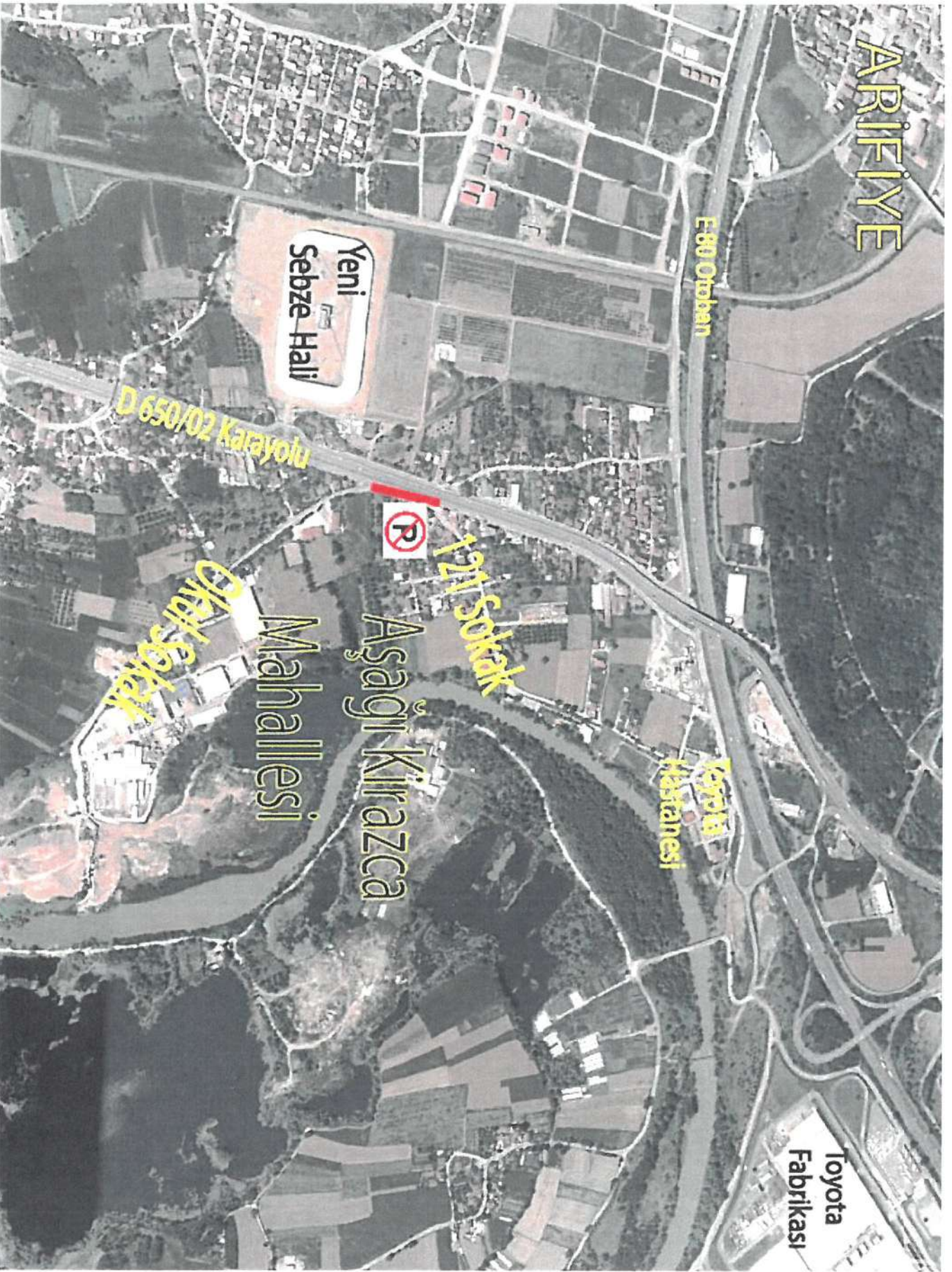

Handwritten blue ink signatures and markings at the bottom of the page, including a large signature and several smaller marks.